OSIEDLE MODRA 3 RADZYMIN lokal 2B

Pow. 118,13 m² | 2 kondygnacje | Garaż | Ogród

PARTER

Zestawienie powierzchni:

PARTER		
1.1	Wiatrołap	3,74 m²
1.2	Garaż	17,64 m²
1.3	Hol	4,18 m²
1.4	Schody	5,13 m²
1.5	Salon	22,32 m²
1.6	Kuchnia	5,99 m²
1.7	Łazienka	3,17 m²
1.8	Kotłownia	3,52 m²
PIĘTRO		
2.1	Hol	4,87 m²
2.2	Pokój	10,87 m²
2.3	Pokój	9,11 m²
2.4	Łazienka	5,75 m²
2.5	Pokój	10,87 m²
2.6	Pokój	10,97 m²
DODATKOWO		
1.9	Ogród	112,17 m²
2.7	Balkon	6,06 m²

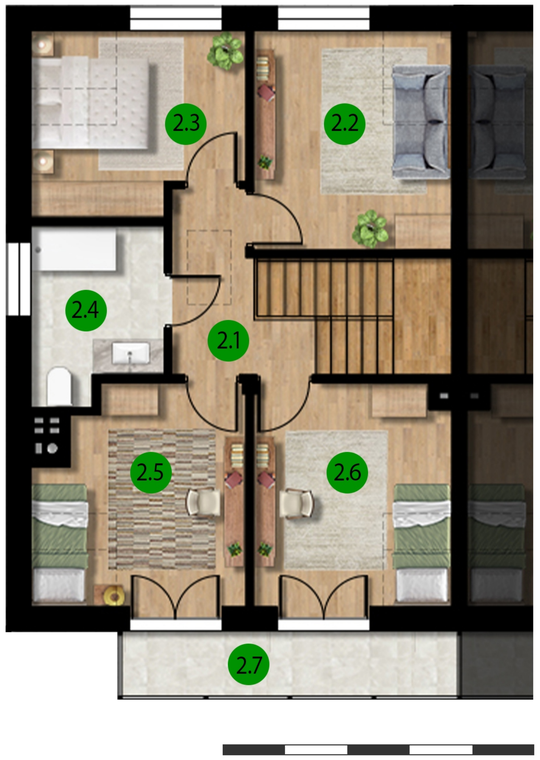

PIĘTRO

POLO INVEST KALINOWSCY SPÓŁKA JAWNA

POLO INVEST KALINOWSCY
SPÓŁKA JAWNA

ul. Głębocka 5/45; 03-287 Warszawa
NIP: 125-162-53-01; KRS: 0000502433
REGON: 147147752

e-mail: biuro@biurosprzedazy.com.pl
kalinowskamonika78@wp.pl
tel.: 604-771-746
501-016-004
697-651-642
www.poloinvest.pl

*Karta katalogowa została opracowana na podstawie projektu budowlanego. Prezentowana aranżacja nie stanowi oferty handlowej, należy ją traktować poglądowo.